Freire da Cruz

Aula de SAP

SAP – Configurando o histórico

Olá caro aluno, nessa aula vamos aprender a configurar o histórico. Mas antes de tudo vamos entender o que é o histórico.

O histórico é o armazenamento das informações que já foram digitadas no campo das telas anteriormente. Exemplo prático abaixo.

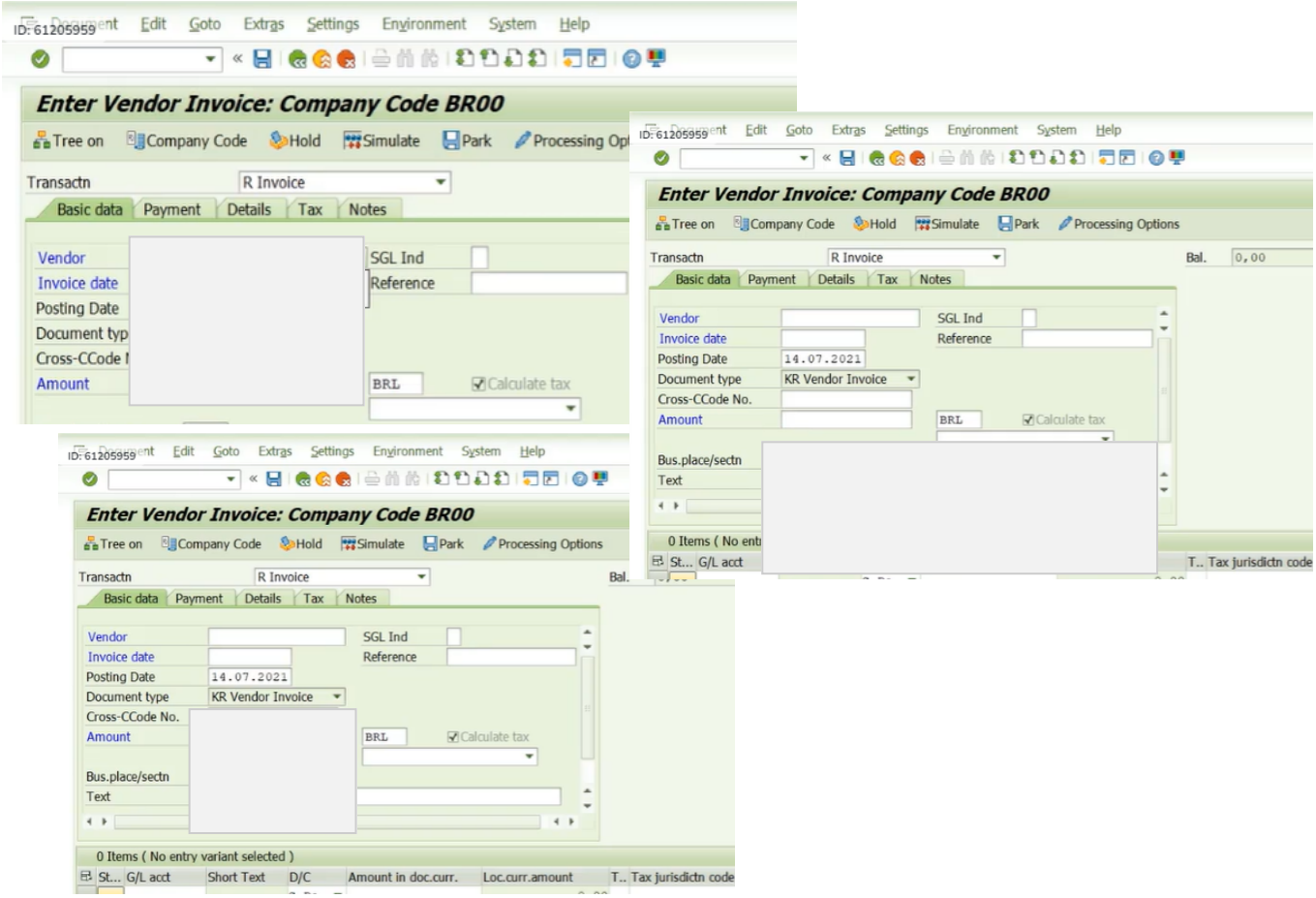

No entanto, para alguns casos, como é o caso dessa transação que vamos usar como exemplo (Transação de download de arquivos), o histórico está desabilitado. Isso acontece porque esse é um campo de texto, com um número muito alto de caracteres.

Vamos entender como habilitar esse tipo de caso.

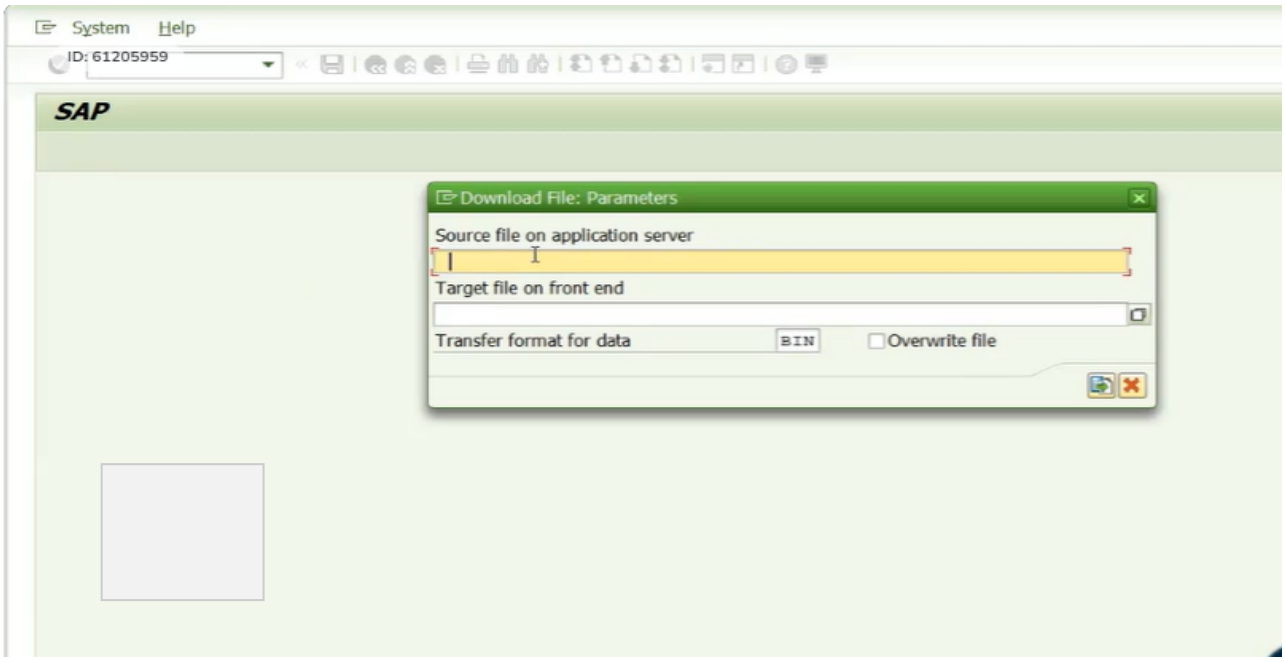

1. **" Customize Local Layout" – Options**

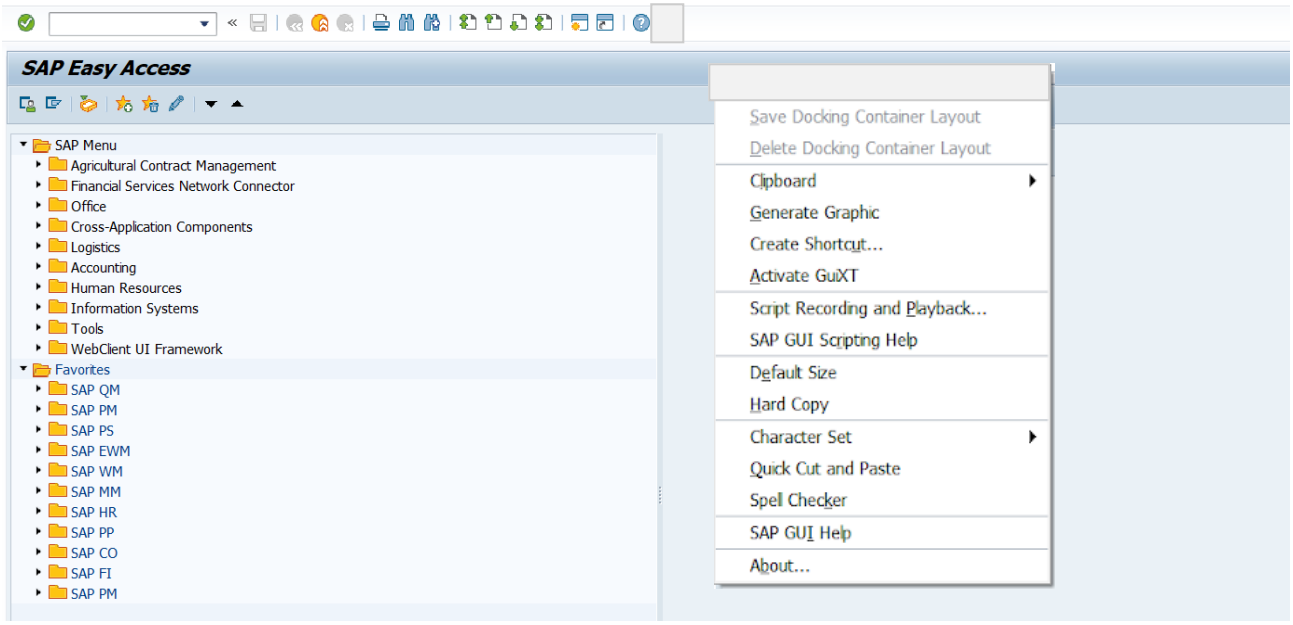

Local Data – History/ nessa tela podemos habilitar o histórico, aumentar o tempo de armazenamento, o tamanho e a quantidade de entradas. Para esse caso específico que estamos tratando em **"Enable History For Fields Up To (characters)"** é possível aumentar a quantidade de caracteres/ Apply/ok.

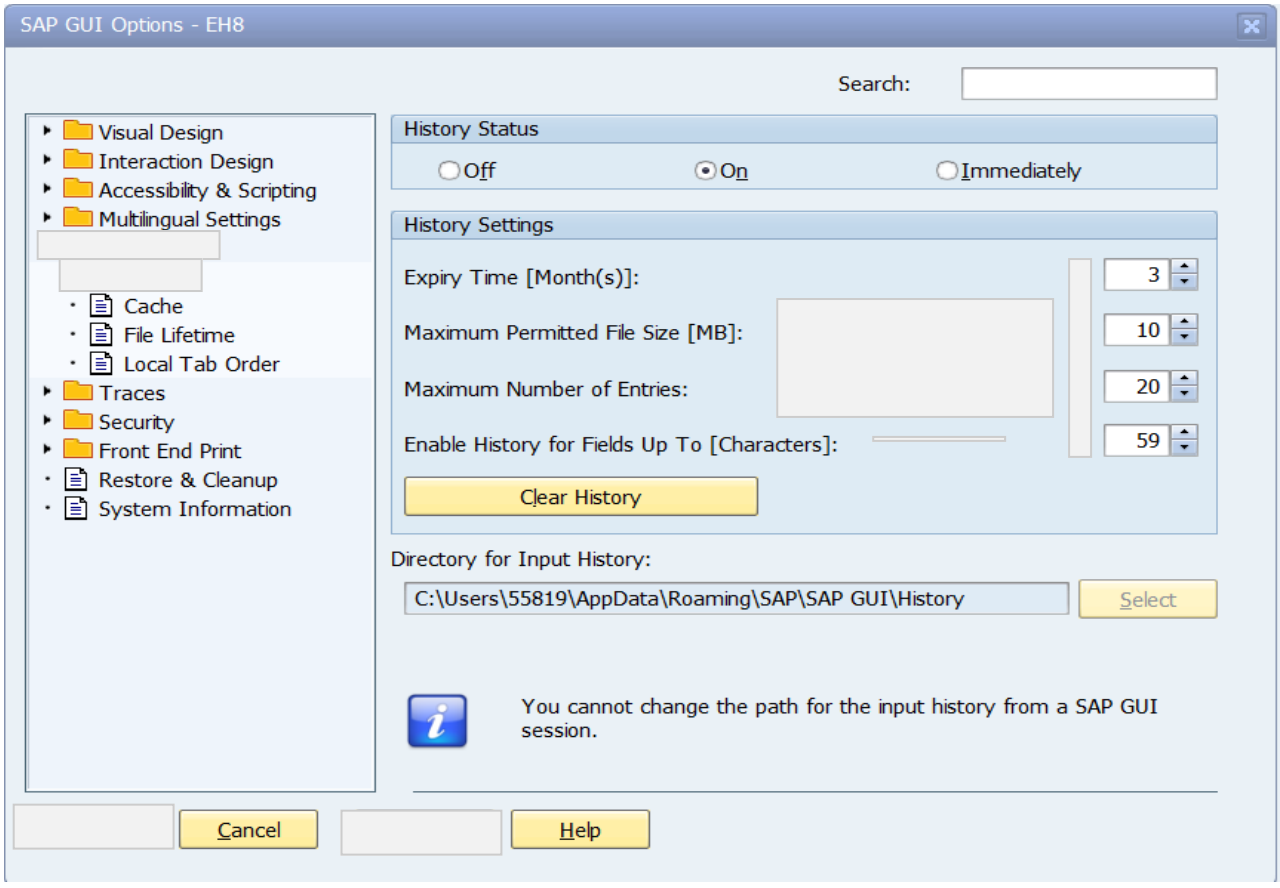

Já finalizamos, mas é importante baixar um arquivo para poder ficar no histórico (Tem aula explicando o passo a passo), logo após também é importante sair de todo sistema e entrar novamente para habilitar.

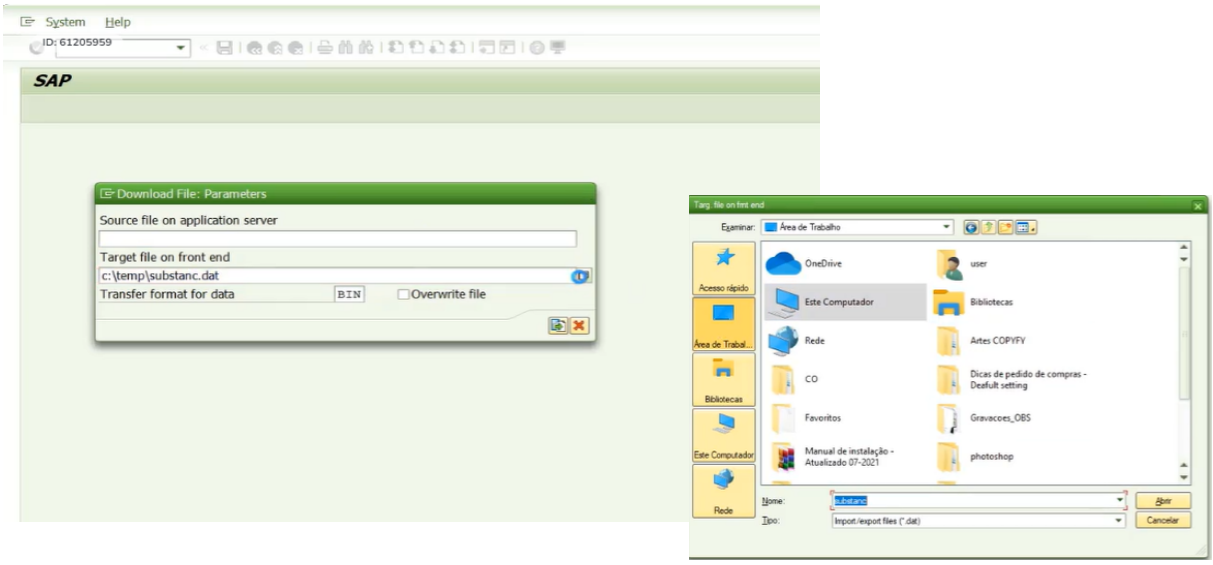

Histórico habilitado com sucesso!!

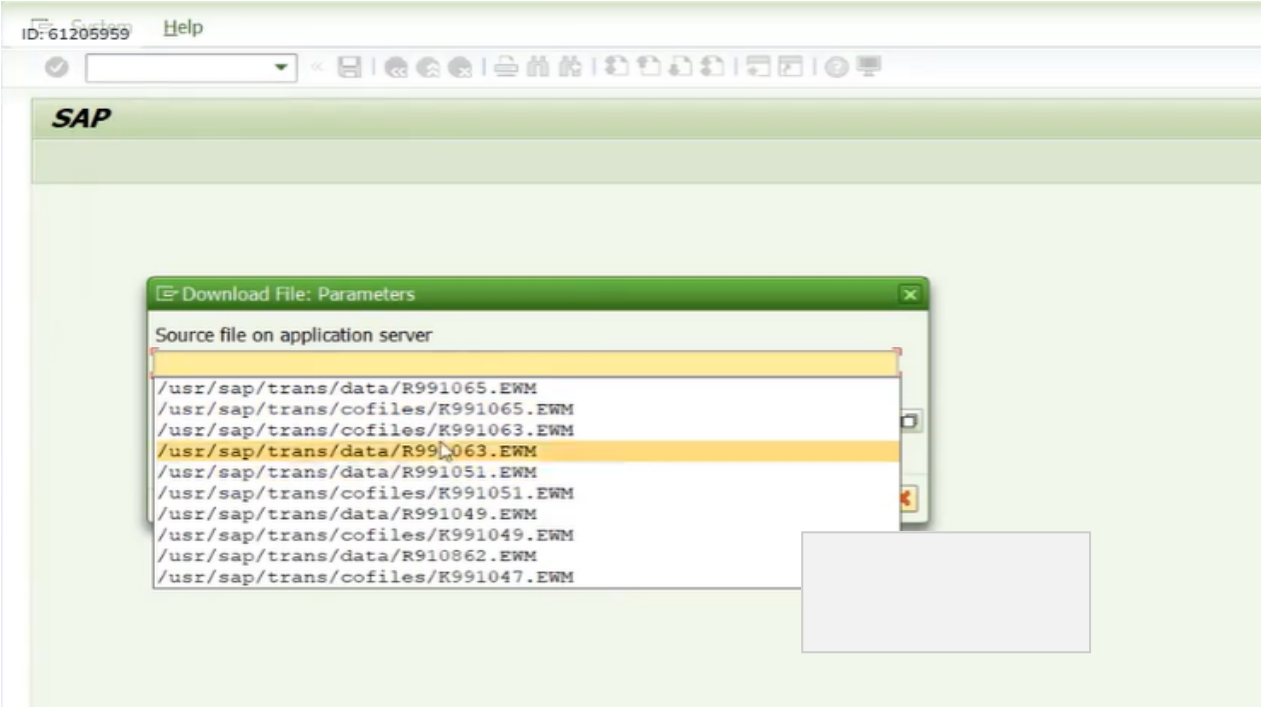

Aula Finalizada!

Até a próxima!